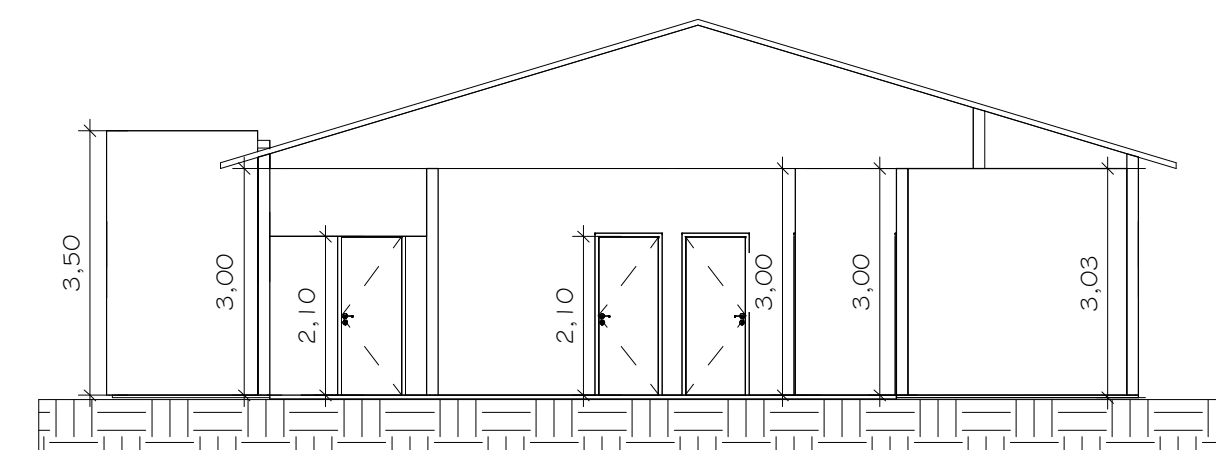
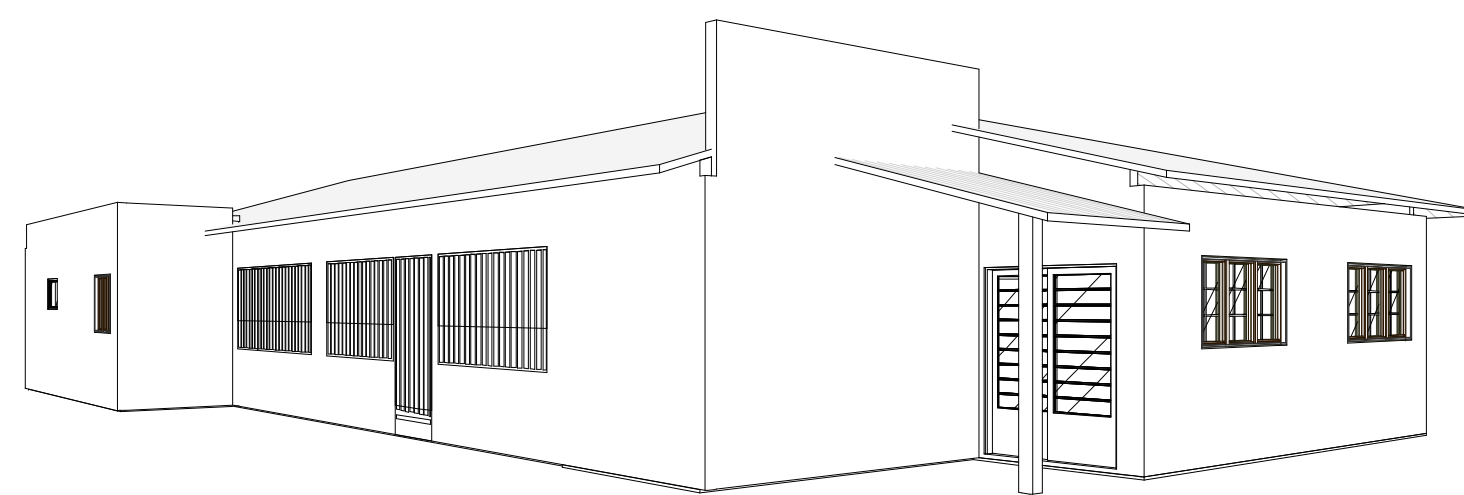
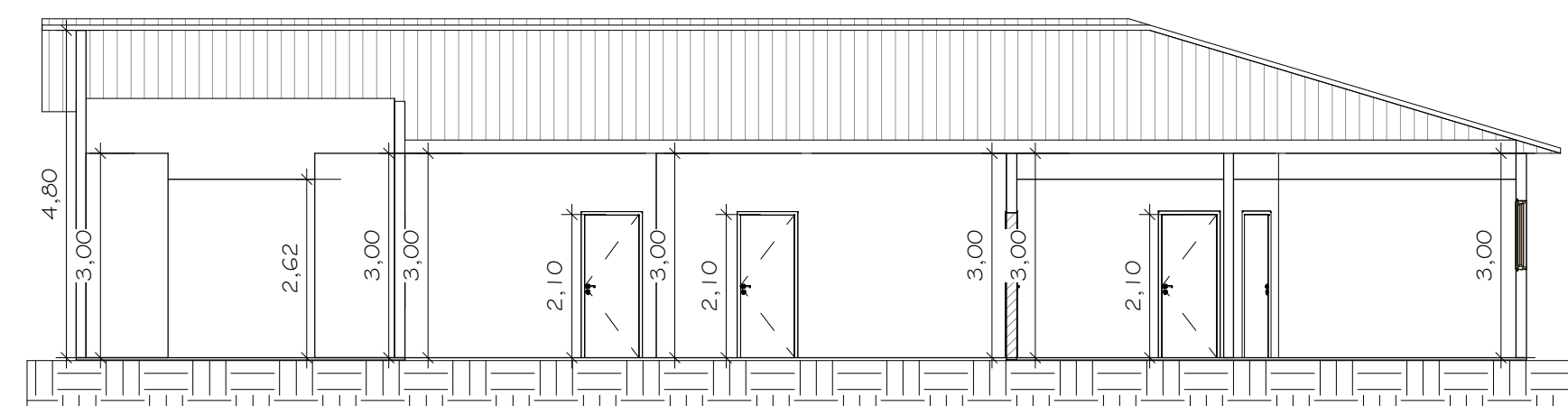

2 VISTA FACHADA

3 B-B'
1 : 1004 A-A'
1 : 100

LEGENDA

- PISO CERÂMICO A COLOCAR
- FORRO A SUBSTITUIR
- TELHADO A SER SUBSTITUÍDO INCLUSIVE MADEIRAMENTO
- JANELAS A SUBSTITUIR

TABELA DE JANELAS

DESCRIÇÃO	LARGURA	ALTURA	PEITORIL	QUANTIDADE
JF01	2,00	1,00	1,30	05
JF02	1,50	1,00	1,30	01
JF03	0,60	0,50	1,70	05
JF04	1,00	1,00	1,30	01

PLANTA BAIXA, CORTES, FACHADA

FOLHA
ÚNICA

DESCRIÇÃO : PROJETO DE REFORMA DO C.E.I. ENOQUE FRANCISCO SALES

LOCAL : RUA JOSÉ HONORATO DE OLIVEIRA, S/N - QUADRA 21-A
CIDADE PEDRO GOMES
MATO GROSSO DO SUL

PROPRIETÁRIO (A): MUNICÍPIO DE PEDRO GOMES
CNPJ : 03.352.986/0001-57

ESCALA : INDICADAS

DATA : AGOSTO/2023

SITUAÇÃO

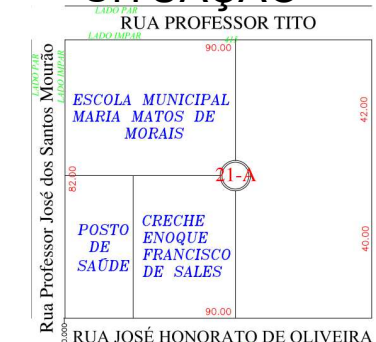

DECLARO QUE A APROVAÇÃO DO PROJETO NÃO IMPLICA NO RECONHECIMENTO, POR PARTE DA PREFEITURA, DO DIREITO DE PROPRIEDADE DO TERRENO.

PROPRIETÁRIO
NELSON DE MELO VIEIRA DA COSTAAUTOR DO PROJETO E RESPONSÁVEL TÉCNICO
RAYNARA BONISSONI DOS REIS
ENGENHEIRA CIVIL
CREA : 01050
ART - XXXXX

ÁREAS

DO TERRENO	1.260,00 m²
A REFORMAR	243,36 m²
TOTAL DA CONSTRUÇÃO	243,36 m²
TAXA DE PERMEABILIZAÇÃO	89,69 %
TAXA DE OCUPAÇÃO	19,31 %
COEFICIENTE DE APROVEITAMENTO	0,1931

CARIMBOS DA PREFEITURA